



# JUNGLE COLOMA

KAWELLENKAMP 2021

## Lieve kawellen en ouders

We zijn super blij dat jij meegaat op kamp! In dit boekje staat alles wat je moet weten om goed voorbereid te vertrekken en zonder kleerscheuren terug te komen van dit mega leuke avontuur. Lees dit heel goed na, zo kunnen we er zeker een geslaagd kamp van maken!!

We trekken dit jaar naar de jungle van Coloma. Hieronder vinden jullie alles wat jullie moeten weten over de speciale jungle.

Op een zonnige dag in de lente heerst er een uitgelaten en vrolijke sfeer in de jungle van Coloma, er is namelijk een schatkaart gevonden. Alle dieren zijn door hun dolle heen en willen op zoek gaan naar de schat. Ze bundelen hun krachten en doorzoeken heel de jungle naar de schat. Na 2 maanden grondig zoeken hebben ze nog steeds de schat niet gevonden. Alle dieren zijn uitgeput en hebben geen moed en kracht meer om nog verder te zoeken. Alle dieren zijn zo moe en er komen frustraties tussen de dieren en er ontstaat ruzie. Zo geven de slangen de kikkers de schuld dat ze niet hard genoeg hun best hebben gedaan. Zo geven de luipaarden de luiaarden de schuld dat ze hele dagen hebben liggen slapen en niet mee hebben gezocht naar de schat. De trekvogels zijn boos op de nijlpaarden, omdat ze niet uit hun waterpoel willen komen om mee te zoeken. De ruzie ging een hele dag door, tot ineens de leeuw heel luid brulde. Hij was het beu dat de dieren zo een ruzie maakte en riep alle dieren bij een voor een jungle raad. Hij stelde vast dat de dieren hun best hadden gedaan, maar dat ze niet genoeg in hun mars hadden om de schat te vinden. Zo kwam de leeuw op met een meesterplan. Hij stelde voor om de hulp van de mens in te schakelen, zo hadden ze nog een extra kracht om de schat te vinden. De leeuw vertelde aan de rest van de dieren dat er van 11-17 juli veel mensenkinderen naar de jungle kwamen en dat zij misschien de extra kracht zijn die ze zoeken.

Maar natuurlijk kunnen de mensenkinderen het niet alleen, ze hebben de krachten en technieken nodig van bepaalde dieren. De leeuw stelde enkele dieren aan die de mensenkinderen gaan helpen om de schat te vinden.

Wel was er nog één gevaar vertelde de leeuw, er waren ook stropers gezien in het bos. De kikkers hoorde, tijdens hun jacht op lekkere sappige vliegen, dat de stropers tegen elkaar aan het praten waren over de schat. De stropers zijn dus ook op zoek naar de schat, maar kunnen de dieren en de kinderen hun krachten op tijd bundelen om de stropers voor te zijn?

## **Bagagelijst:**

Dit heb je zeker nodig op kamp (als je het in je rugzak hebt gestoken kan je het afvinken, zo heb je zeker alles mee):

- Lange en korte broeken/rokjes
- T-shirts
- Dikke truien
- Regenjas
- Onderbroeken
- Kousen
- Pyjama
- Zwemkledij
- Schoenen (zowel sandalen als stevige schoenen die toe zijn, als stapschoenen)
- Hoofddekseel (petje, zonnehoedje ... als bescherming tegen de zon)
- Handdoeken en een washandje
- Een linnen zak voor je vuil
- Zonnecrème en aftersun
- Toiletgerief (tandenborstel, tandpasta, borstel, rekkertjes ...)
- Gamel, bestek en een beker
- Een pot choco, confituur of speculaaspasta (deze geef je af bij het afzetten van de bagage, je hoeft deze dus niet in je rugzak te steken)
- Keukenhanddoeken (2 stuks)
- Zaklamp
- Strips of een boek (voor tijdens de platte rust)
- Drinkbus (handbagage bij vertrek)
- Matje of luchtmatras (+pomp)
- Slaapzak
- Verkleedkleden (in thema jungle)
- Extra dekentje of een knuffel
- Kaartjes en postzegels / geld voor postkaartjes en postzegel
- Adressen van het thuisfront en familie
- Ontsmettingsmiddelen (NIET VERPLICHT). De leiding heeft alles in de juiste hoeveelheden mee, maar als je dat graag zelf ook meeneemt mag dit zeker
- Medische fiche
- Witte T-shirt om op te verven

**Label** a.u.b alle kleden van je kavel of schrijf de initialen op het etiket. We merken dat dit elk jaar opnieuw een probleem is en onze verloren voorwerpen berg wordt steeds groter.

!! Om een eventuele verspreiding van het virus op kamp tegen te gaan is dit ook zeer belangrijk. Dus vergeet dit zeker niet te doen alvorens je de bagage komt afgeven!



## Wat niet meenemen:

- Zakmes
- GSM, Nintendo en andere elektronica ...
- Speelgoed
- Juwelen
- Aanstekers
- Andere dure spullen ...
- Snoep: dit wordt weggenomen aan het begin van het kamp



### **Praktische informatie:**

**! lees zeker de bijlage over de corona maatregelen, vergeet zeker de afgedrukte medische fiche niet mee te geven aan je kawel!**

### **Betalen:**

Gelieve voor 1 juli te betalen, dit doe je door per Kawel **€110** over te schrijven naar **BE29 7360 4340 7564** met de vermelding van de naam van jouw kind.

### **Bagage:**

U mag de bagage van uw kawel op 08/07 komen afzetten op de **lokalen, dit verloopt zoals vorig jaar weer in shiften.**

Wegens het coronavirus zijn er maatregelen genomen voor het afzetten van de bagage. Wij vragen u daarom de bagage van uw kawel op de afgesproken tijd te komen afzetten op de lokalen. Gelieve ook deze tijds marge\* te respecteren, zodat dit allemaal vlot verloopt. Graag ook maar 1 ouder per kawel die de bagage komt afzetten, het dragen van een **MONDMASKER IS VERPLICHT** hierbij.

Wij gaan u dan vragen om de bagage in een lokaal neer te zetten, gelieve hierbij geen (of toch in beperkte mate) contact te maken met andere ouders, de leiding, bagage of ander materiaal.

Graag zo compact mogelijk inpakken en vergeet geen labels te hangen aan slaapzakken en matjes.

Snoep, choco- en confituurpotten worden dan ook verzameld. Deze hoeft je dus niet in de bagage te steken, je mag deze direct aan ons geven.

\*de tijds marge voor het afzetten van de bagage staat helemaal vanachter in dit kampboekje

## Het vertrek:

Alle kawellen worden op zondag 11 juli om stipt 10u00 verwacht aan het **\*Benedenplein** van het station van Leuven. Vanaf hier zal ons avontuur beginnen en kunnen jullie afscheid nemen van jullie broers, zussen, mama en papa. Kom in je **scoutsuniform** met **stevige stapschoenen** en een comfortabele **rugzak** met een **lunchpakket** en aantal **drankjes** in. De ouders komen hierbij liefst niet in contact met de leiding, indien medicatie nog niet werd afgegeven, neemt het kind dit mee in zijn rugzak.

**Elke kawel neemt zijn medische fiche up-to date en afgedrukt mee!**

\*het benedenplein is het plein vlak achter station aan de kant van Kessel-lo. Als je van de kant van Leuven door de tunnel van het station gaat, kom je daar uit.

## Einde kamp:

Jullie mogen jullie kawellen terug komen ophalen op **zaterdag 17 juli** vanaf **11u00** in de **Geerdegemstraat 80-82, 2800 Mechelen**.

Dit verloopt ook in shiften\*, dit zijn dezelfde shiften als bij het afzetten van de bagage, en dit verloopt volgens het kiss-and-ride principe. Wij willen jullie daarom ook vragen om niet te lang te blijven plakken om zo contact met andere ouders te vermijden. **Carpoolen is dit jaar wel toegestaan**. Neem zeker een **mondmasker** mee voor moest je toch in contact komen met andere ouders of de leiding.

\*de shiften staan van achter in dit kampboekje, probeer deze zo goed mogelijk te respecteren. Wij weten uiteraard dat dit niet perfect kan met onze Belgische wegen, maar probeer je er toch zo goed mogelijk aan te houden.

## Adres voor de post:

Naam van je kawel  
Scouts Wilsele  
Geerdegemstraat 80-82  
2800 Mechelen

Vergeet geen geld mee te geven voor postkaartjes en postzegels (dit hoeft niet veel te zijn) of geef je kind zelf materiaal mee. Geen kaartjes sturen mag natuurlijk ook, maar het is toch altijd leuk om een kaartje te ontvangen.

## **!!! Belangrijk:**

Stuur ons voor aanvang van het kamp een mail indien:

- Uw kind last heeft van ernstige heimwee
- Uw kind af en toe nog bedplast (+ geef extra slaapzak mee)
- Uw kind een allergie heeft of medicatie moet nemen.
- Uw kind luizen heeft.
- Er andere dingen zijn die we moeten weten.

Daarnaast willen we ook aansporen om een **luizen check** te doen bij uw kawel. En paar jaar geleden was er een ernstige plaag en dit heeft voor vervelende momenten gezorgd binnen de groep. We willen dit graag vermijden.

Als er **medicatie** is die uw kawel dient te nemen, mag je deze in de bagage steken (indien dit mogelijk is) of in de rugzak van je kind steken bij vertrek. Als de leiding hier op de hoogte van moet zijn en er moet op toezien dat deze medicatie zeker ingenomen wordt, mag je ons zeker een mail of sms hierover sturen.

Ook is het leuk dat jullie kawel iets mee heeft om zich mee bezig te houden in de ochtend en tijdens de platte rust. vb: boek, strip, kleurplaten ... .

Tenslotte willen we er nog op wijzen dat er een **mogelijkheid** is om een gedeeltelijke **terugbetaling** aan te vragen bij jouw mutualiteit. Indien je dit wenst aan te vragen, zal je een aanvraagformulier moeten invullen (terug te vinden op de website van jouw mutualiteit) en deze afgeven bij de bagage drop aan Wout. Je krijgt het papier dan ook meteen terug mee naar huis. Deze tegemoetkoming is elk jaar te verkrijgen!

Heb je het moeilijk met het betalen van het kamp, neem gerust een kijkje op [Scouting op maat | Leuven | Scouts Sint-Maarten Wilsele \(scoutswilsele.be\)](#). Scouting op maat is een fonds vanuit Scouts en Gidsen Vlaanderen dat tegemoetkomt aan de kosten van scouting voor wie financieel wat minder ademruimte heeft.

## Belangrijke nummers en mailadressen:

Lucas Nys  
uitbundige oekari  
[lucasnys@scoutswilsele.be](mailto:lucasnys@scoutswilsele.be)  
0470/32.29.75



Kato Verhoeven  
hartelijke maki  
[katoverhoeven@scoutswilsele.be](mailto:katoverhoeven@scoutswilsele.be)  
0479/95.28.41



Margo Vangrimde  
gemoedelijke sifaka  
[margovangrimde@scoutswilsele.be](mailto:margovangrimde@scoutswilsele.be)  
0491/07.57.47



Ines Boushah  
Vrijgevochten vos  
[inesboushah@scoutswilsele.be](mailto:inesboushah@scoutswilsele.be)  
0483620773



Serge Bou Serhal  
Daadkrachtige Poolvos  
[sergebouserhal@scoutswilsele.be](mailto:sergebouserhal@scoutswilsele.be)  
0471/434424

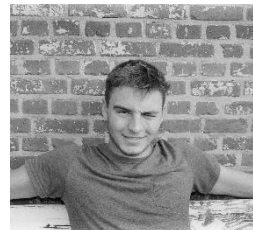

Robbe Verhoeven  
[robbeverhoeven@scoutswilsele.be](mailto:robbeverhoeven@scoutswilsele.be)  
0468/235455



Sofie Peeters  
Oprechte Stormvogel  
[sofiepeeters@scoutswilsele.be](mailto:sofiepeeters@scoutswilsele.be)  
0483/620773

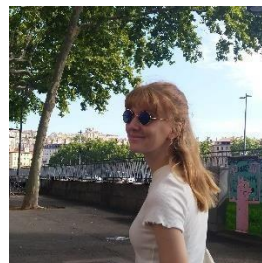

Lukas Martens  
Ongevijnsde Alpaca  
[lukasmartens@scoutswilsele.be](mailto:lukasmartens@scoutswilsele.be)  
0470084494





**Foeriers:**

Deze medeleiding gaat lekker voor jullie koken!



Thomas



Elle



Kasper



Tuur



Silke

Lieve kawellen

Dit was het kampboekje voor dit jaar dan alweer. Wij hebben in ieder geval er al super veel zin in, wij hopen jullie ook! Hopelijk wordt het een onvergetelijk kamp, ondanks alle maatregelen en aanpassingen. Wij gaan er alleszins het beste van maken!

Als jullie nog met vragen zitten of er is iets niet duidelijk, aarzel niet om ons te contacteren, dan proberen wij zo snel en zo goed mogelijk te antwoorden. Onze contactgegevens staan in dit kampboekje.

Wij gaan nog even knallen op al onze examens en dan zien wij jullie vol energie 11 juli aan het station!

Tot snel en veel kusjes x x x x x

Jullie leiding

**Tijdsrange afzetten baggage 8/07:**

|                      |                                      |
|----------------------|--------------------------------------|
| <b>20u00 - 20u15</b> |                                      |
|                      | Kamiel De Haes                       |
|                      | Annabel Vanhalewyck                  |
|                      | Juliette en Izaak Goossens           |
|                      | Floor en Sien Schoukens              |
|                      | Boris Coeck                          |
|                      | Bas Van Damme                        |
|                      | Flo Theunissen                       |
| <b>20u15 - 20u30</b> |                                      |
|                      | Marte Vercruysse                     |
|                      | Eva Dreesen                          |
|                      | Iljo Geutni                          |
|                      | Elias Allam                          |
|                      | Charlotte Lombaerts                  |
|                      | Gonçalo Abrantes Fernandes Van Nerum |
|                      | Vince Stuyven                        |
| <b>20u30 - 20u45</b> |                                      |
|                      | Yonas Dresselaers                    |
|                      | Arthur Vandewaeter                   |
|                      | Loes Verhulst                        |
|                      | Jozefien Ceulemans                   |
|                      | Otto Euben                           |
|                      | Cleo Janssen                         |
|                      | Kato Perdaens                        |

|                      |                            |
|----------------------|----------------------------|
| <b>20u45 - 21u00</b> |                            |
|                      | Giel Indenhoek             |
|                      | Nand en Lode Bruyninckx    |
|                      | Sam Genyn                  |
|                      | Stan Deryckere             |
|                      | Roos Ghesquiere            |
|                      | Lien De Cock               |
|                      | Lou Vermaelen              |
| <b>21u00-21u15</b>   |                            |
|                      | Lente Brauns               |
|                      | Warre Van Aelst            |
|                      | Linde Feyaerts             |
|                      | Jolien Verweijen           |
|                      | Marthe Swiggers            |
|                      | Eline Jannssen             |
|                      | Mac en Noah Adriaensen     |
| <b>21u15-21u30</b>   |                            |
|                      | Ilias Lokaj                |
|                      | Fons en Korneel Brockhoven |
|                      | Juliet Hoornaert           |
|                      | Kiran Sihra                |
|                      | Nils Ruys                  |
|                      | Floor Christiaens          |
|                      | Laure Van Broeck           |

## Tijds marge ophalen van kawellen: 17/07

|                      |                                      |
|----------------------|--------------------------------------|
| <b>11u00- 11u20</b>  |                                      |
|                      | Kamiel De Haes                       |
|                      | Annabel Vanhalewyck                  |
|                      | Juliette en Izaak Goossens           |
|                      | Floor en Sien Schoukens              |
|                      | Boris Coeck                          |
|                      | Bas Van Damme                        |
|                      | Flo Theunissen                       |
| <b>11u20 – 11u40</b> |                                      |
|                      | Marte Vercruysse                     |
|                      | Eva Dreesen                          |
|                      | Iljo Geutni                          |
|                      | Elias Allam                          |
|                      | Charlotte Lombaerts                  |
|                      | Gonçalo Abrantes Fernandes Van Nerum |
|                      | Vince Stuyven                        |
| <b>11u40 – 12u00</b> |                                      |
|                      | Yonas Dresselaers                    |
|                      | Arthur Vandewaeter                   |
|                      | Loes Verhulst                        |
|                      | Jozefien Ceulemans                   |
|                      | Otto Euben                           |
|                      | Cleo Janssen                         |
|                      | Kato Perdaens                        |



|                    |                            |
|--------------------|----------------------------|
| <b>12u00-12u20</b> |                            |
|                    | Giel Indenhoek             |
|                    | Nand en Lode Bruyninckx    |
|                    | Sam Genyn                  |
|                    | Stan Deryckere             |
|                    | Roos Ghesquiere            |
|                    | Lien De Cock               |
|                    | Lou Vermaelen              |
| <b>12u20-12u40</b> |                            |
|                    | Lente Brauns               |
|                    | Warre Van Aelst            |
|                    | Linde Feyaerts             |
|                    | Jolien Verweijen           |
|                    | Marthe Swiggers            |
|                    | Eline Jannssen             |
|                    | Mac en Noah Adriaensen     |
| <b>12u40-13u00</b> |                            |
|                    | Ilias Lokaj                |
|                    | Fons en Korneel Brockhoven |
|                    | Juliet Hoornaert           |
|                    | Kiran Sihra                |
|                    | Nils Ruys                  |
|                    | Floor Christiaens          |
|                    | Laure Van Broeck           |

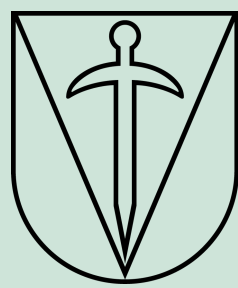

# WAT JE ZEKER MOET WETEN VOOR JE OP KAMP VERTREKT

- 1** BRENG MEDISCHE FICHE IN ORDE.  
EXTRA FORMULIER WORDT ZOALS VORIG JAAR BIJ AANVANG GETEKEND AFGEGEVEN.
- 2** BAGAGEDROP GEBEURT IN TIJDSLOTEN.  
BEKIJK DE SPREADSHEET DIE BINNENKORT DOORGESTUURD WORDT.
- 3** CHECK DE GEZONDHEID VAN JE KIND.  
EEN LID GAAT NIET MEE OP KAMP ALS HIJ/ZIJ SYMPTONEN VERTOONT.  
HIERBIJ KAN EEN SNELTEST UITSLUITSEL GEVEN.
- 4** VOLG DE PROCEDURE BIJ ZIEKTE.  
ALS OUDER STA JE PARAAT OM JE KIND OP TE KOMEN HALEN BIJ SYMPTOMEN.
- 5** CARPOOLEN MAG MITS VOORWAARDEN.  
JOJO'S & GIVERS VAN EEN ANDER GEZIN DRAGEN EEN MONDMASKER.  
IN FUNCTIE VAN DE CORONATRACING MELD JE DIT OOK BIJ DE TAKLEIDING, .

